Effizienz steigern, Zeitaufwand von Stunden auf wenige Sekunden reduzieren!

systel
Kommunikation mit System

systel GmbH steht mit mehr als 20 Jahren Erfahrung im Bereich Telefonanlagen für erstklassige Beratung, durchdachte Planungen und reibungslose Umsetzung anspruchsvoller Projekte.

Wir installieren, konfigurieren und warten alle Omni Voice und Data-Produkte von Alcatel-Lucent.

Zudem bieten wir Software-Tools, die die Arbeit von Technikern und/oder Endkunden erleichtern.

In der Reihe „So einfach wie noch nie“ ist auch eine Software-Lösung für das Ein– und Ausbuchen von DECT Endgeräten erschienen:

Der **EasyDectInstaller 3.**

Informieren Sie sich über unsere Produkte auf **www.systel.de**

systel GmbH
+49 (7031) 41 61 68-0
info@systel.de
www.systel.de

OmniPCX Viewer

Was bisher Stunden dauerte, erstellen Sie nun einfach und übersichtlich in wenigen Sekunden: die Dokumentation für OmniPCX Enterprise von Alcatel-Lucent.

Sichern Sie Daten ebenso schnell mit dem OmniPCX Viewer und downloaden Sie die OPS-Files.

Bestellen Sie einfach per E-Mail an:
vertrieb@systel.de

zum Preis von **249,00 EUR** (+ MwSt.)
pro Arbeitsplatz-Lizenz

Gerne senden wir Ihnen bei Bedarf von größeren Stückzahlen ein individuelles Angebot.

Zahlungsweise: per Rechnung.

OmniPCX Viewer

für OmniPCX Enterprise

Dokumentation und Datensicherung —schnell, einfach und übersichtlich

Dokumentation und Datensicherung — so einfach wie noch nie!

OmniPCX Viewer—Baugruppen und Portbelegung auf einen Blick!

Sie geben die IP–Adresse der OmniPCX Enterprise, sowie das Passwort für den Standarduser ein — und in Sekunden liefert die Software eine komplette Aufbereitung der Daten und stellt sie grafisch dar.

Das Ergebnis: eine Übersicht über alle Media Gateways, die Sie direkt als Dokumentation an den Endkunden übergeben können.

In der Standardeinstellung liefert die Software Informationen zu der Portbelegung von Teilnehmern sowie deren Apparatetyp. Weitere Rubriken, wie z.B. ‚Kostenstelle' können zusätzlich angezeigt werden.

Für den Export stehen die Formate .jpeg, .bmp oder .gif zur Verfügung.

Eine OmniVista Lizenz wird nicht benötigt, da der OmniPCX Viewer direkt auf das TK-System zugreift.

Systemvoraussetzungen:

Windows 8/10 oder Windows Server,
.NetFramework 4.0
Auflösung: 1024 x 768 Pixel

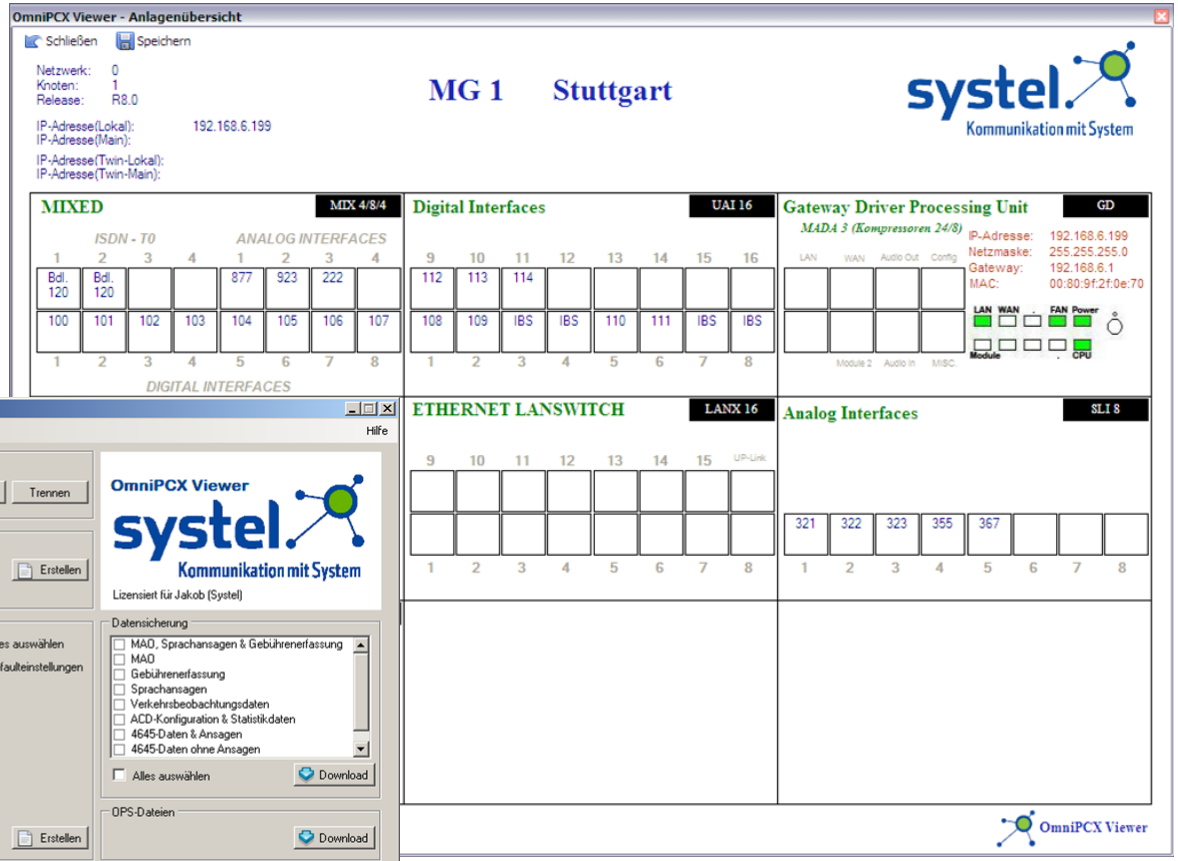

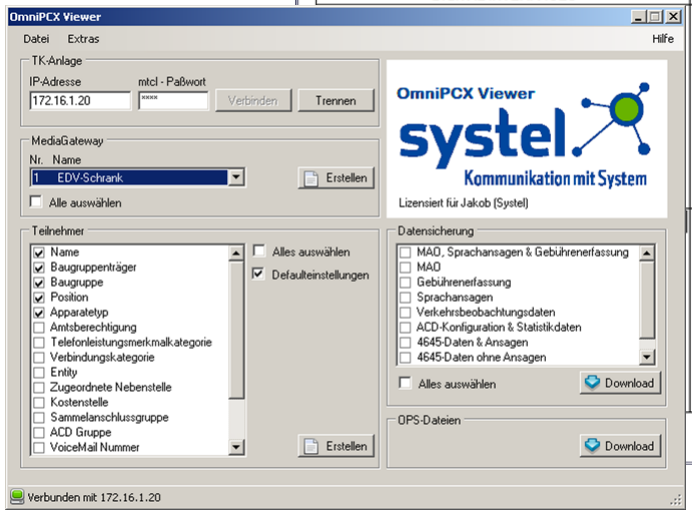

Anzeige und Export folgender Teilnehmerdaten sind möglich:

Portbelegung	Apparatetyp
Amtsberechtigung	Entity
Telefonmerkmalkategorie	ACD Gruppe
Verbindungskategorie	Rufumleitungsziel
Zugeordnete Nebenstelle	Teleservice
Sammelanschlussgruppe	Voicemail Nummer
Namenswahlberechtigung	Kostenstelle
Multilineset	

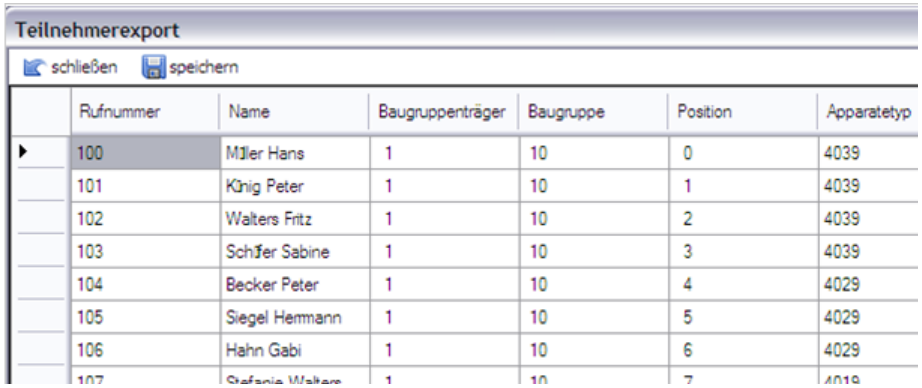

Teilnehmerexport

schließen speichern

Rufnummer	Name	Baugruppenträger	Baugruppe	Position	Apparatetyp
100	Müller Hans	1	10	0	4039
101	König Peter	1	10	1	4039
102	Walters Fritz	1	10	2	4039
103	Schäfer Sabine	1	10	3	4039
104	Becker Peter	1	10	4	4029
105	Siegel Hermann	1	10	5	4029
106	Hahn Gabi	1	10	6	4029
107	Stefanie Walters	1	10	7	4019